



Infoavond geplande werken: **Zag, Preterij, Schrieksesteenweg,
Schriekstraat, Haachtsebaan**

WELKOM



Welkom vanwege gemeentebesturen Heist-op-den-Berg en Putte

- Welkomstwoord Glenn Smets – Burgemeester Putte
David Geerts – Schepen Openbare Ruimte Heist-op-den-Berg

19 mei 2026



OVERZICHT

- Het projectteam: wie is wie?
- Wie is Aquafin?
- Wat gaan we doen in jouw buurt?
 - Afkoppelingswerken op privé
- Hoe verlopen de werken?
- Welke impact hebben de werken?
- Veiligheid tijdens de werken
- Blijf op de hoogte
- Vragensessie



HET PROJECTTEAM: WIE IS WIE?



AFKOPPELINGSDESKUNDIGE

Frank van den Eynde



HEIST OP DEN BERG

Tom Daeleman



PUTTE

Raf Olbrechts



STUDIEBUREAU SWECO

Marc Frans
Nadia Janssens

Vince Staquet (werftoezicht)



AANEMER

Steven Gysen (Aclagro)
Bram Heylen (Aclagro)



PROJECTMANAGER

Andreas Volckaert (Aquafin)



GEMEENTELIJKE RIOOLBEHEERDER

Bart Goetschalckx (Pidpa)

WIE IS AQUAFIN?

WAT DOEN WE?

- We **zuiveren rioolwater** tot het weer de natuur in kan.
- **Geen drinkwater** dus voor de mens, maar wel voor vissen, vogels en amfibieën.
- Dat betekent ook **proper water** in stadskernen en een aangename leefomgeving.
- Én een **duurzame omgang met regenwater**, om droge bodems te helpen voorkomen en de gevolgen van zware buien te beperken.



HOE DOEN WE DAT?

- We bouwen en beheren **waterzuiveringsinstallaties**.
- We **vervangen** oude rioleringen.
- We leggen **nieuwe rioleringen** aan.
- We **controleren de staat** van de hoofdriolering en vernieuwen waar nodig.



**WAT GAAN WE DOEN
IN JOUW BUURT?**

WAT WORDT HET RESULTAAT VAN DE WERKEN?

- Er komt een gescheiden rioleringsstelsel waarbij het afvalwater via enkele pompstations richting het waterzuiveringsstation van Boortmeerbeek gaat
- Het regenwater wordt opgevangen in grachten
- De wegenis langs het volledige tracé wordt vernieuwd
- Er komen fietspaden
- Kruispunt Schriekstraat en Haachtsebaan wordt heringericht met verkeerslichten

SCHEIDEN VAN AFVAL- EN REGENWATER

GEMENGD STELSEL

GESCHEIDEN STELSEL

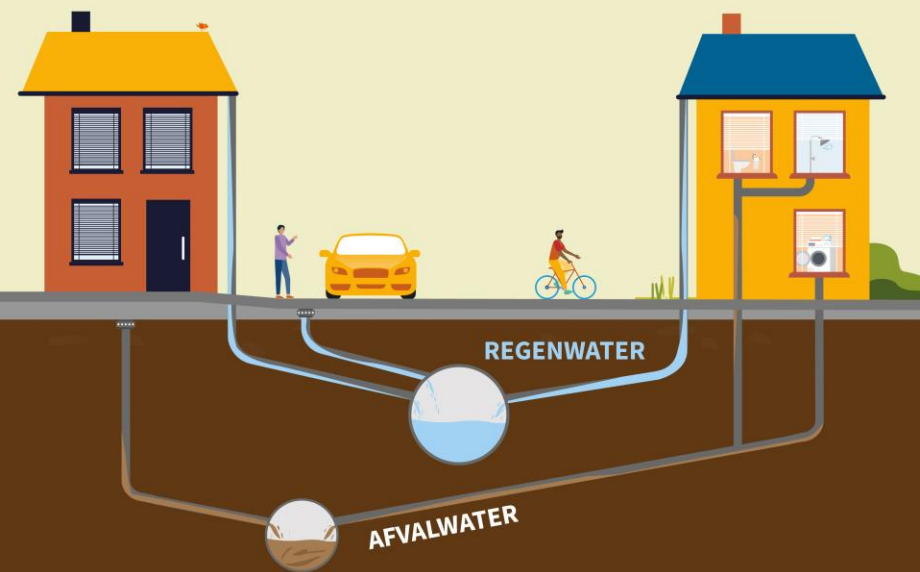
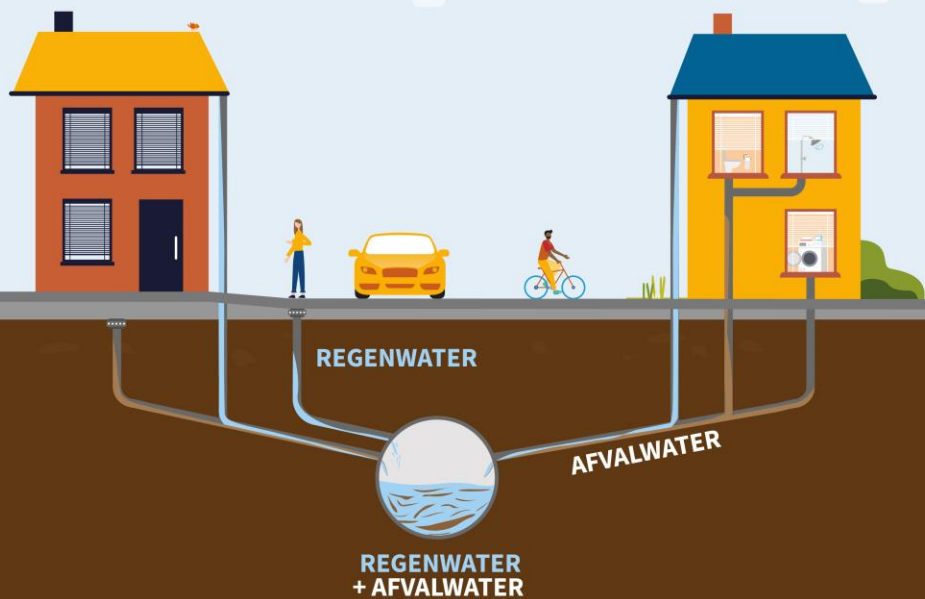

SLIM OMGAAN MET REGENWATER IN HUIS EN TUIN

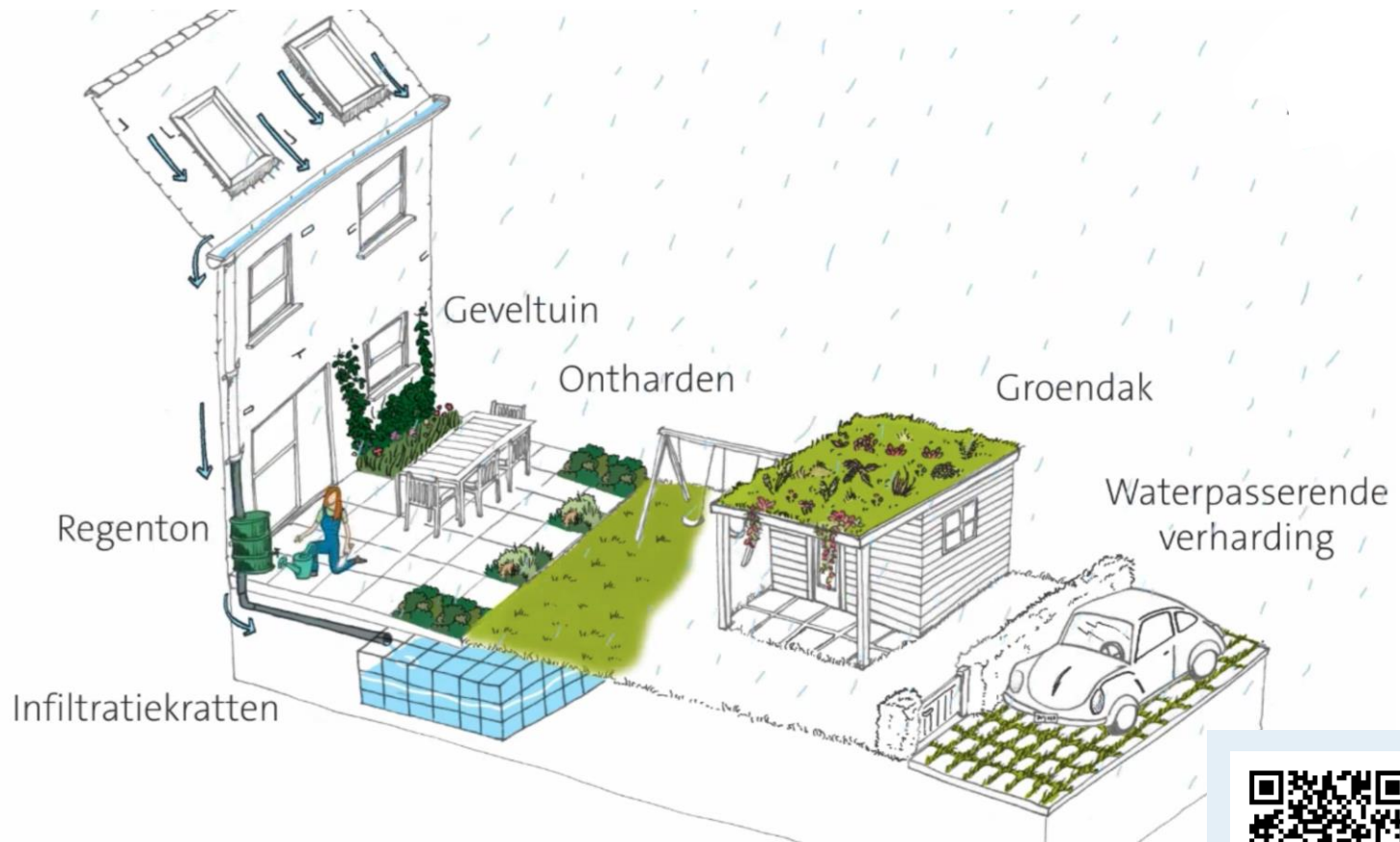

Meer inspiratie?
Neem een kijkje op
www.blauwgroenvlaanderen.be

WAAR GAAN WE WERKEN?

HET TRACÉ EN FASERING

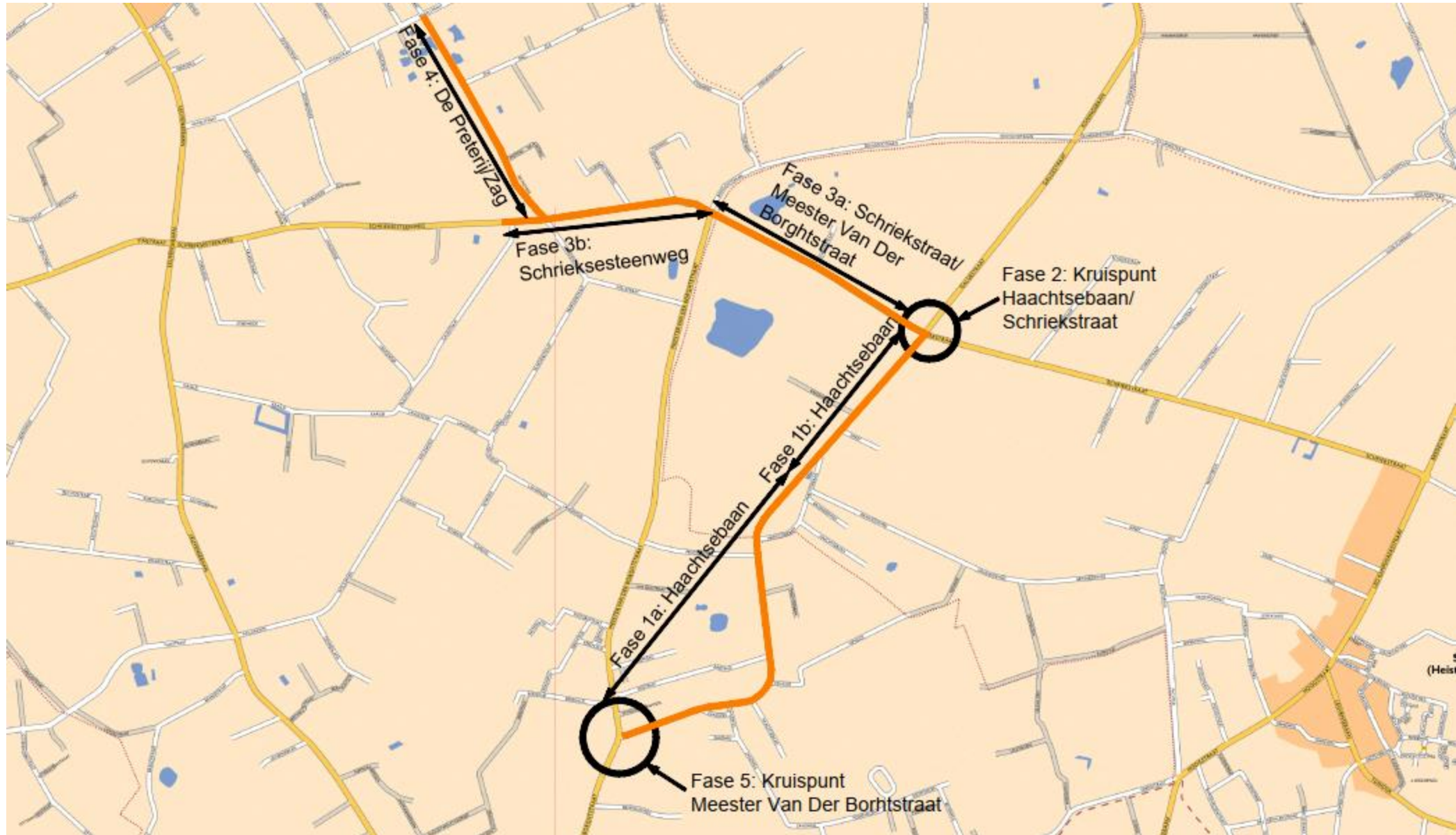

RIOLERINGSWERKEN HAACHTSEBAAN EN NUTSWERKEN SCHRIEKSESTEENWEG/SCHRIEKSTRAAT VERMOEDELIJKE PERIODE: JUNI 2026 TEM VOORJAAR 2027

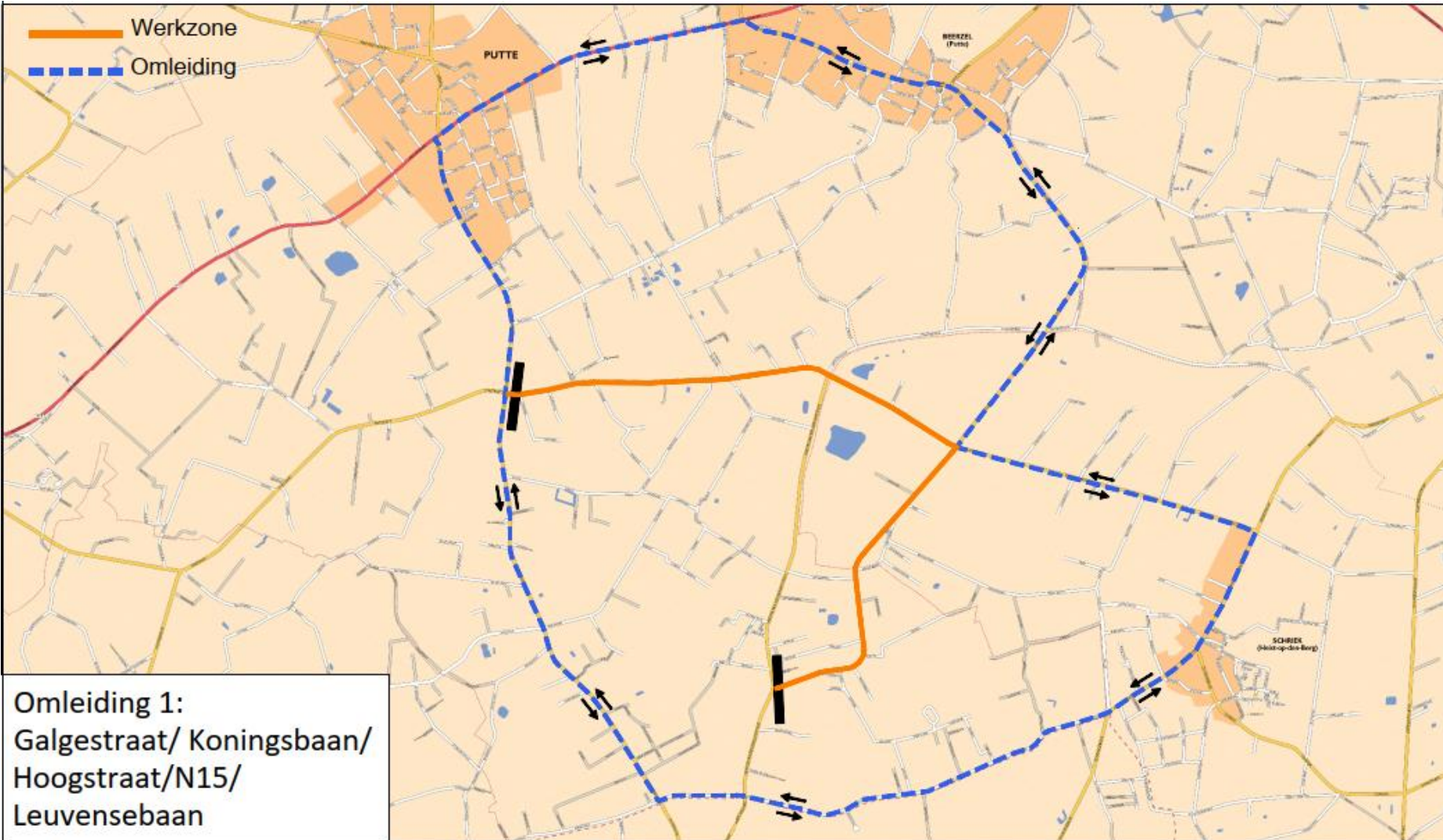

RIOLERINGSWERKEN KRUISPUNT HAACHTSEBAAN/SCHRIEKSTRAAT/GALGESTRAAT EN NUTSWERKEN SCHRIEKSESTEENWEG/SCHRIEKSTRAAT VERMOEDELIJKE PERIODE: ZOMER 2027

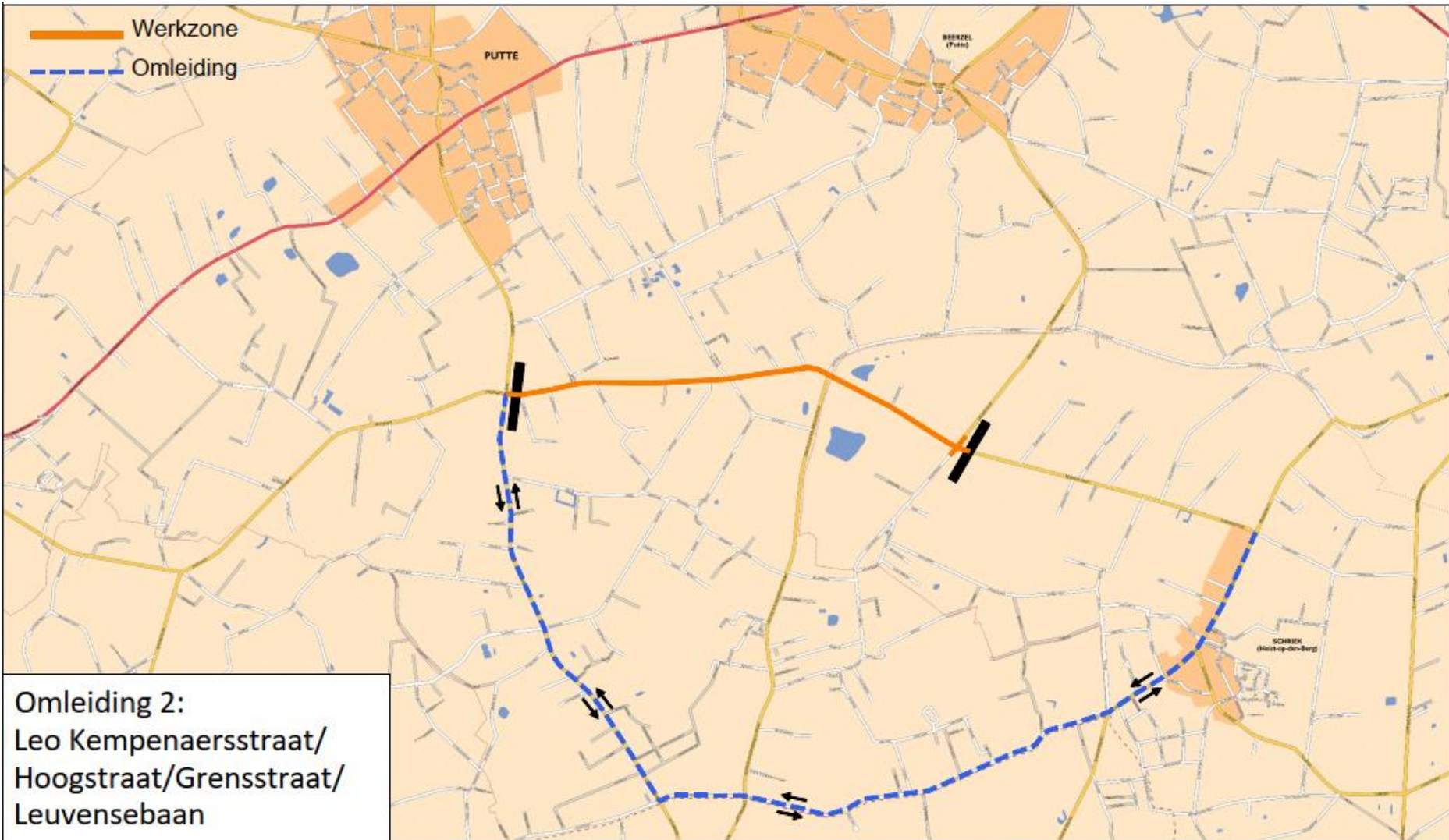

RIOLERINGSWERKEN SCHRIEKSESTEENWEG/SCHRIEKSTRAAT VERMOEDELIJKE PERIODE: NAJAAR 2027 TEM VOORJAAR 2028

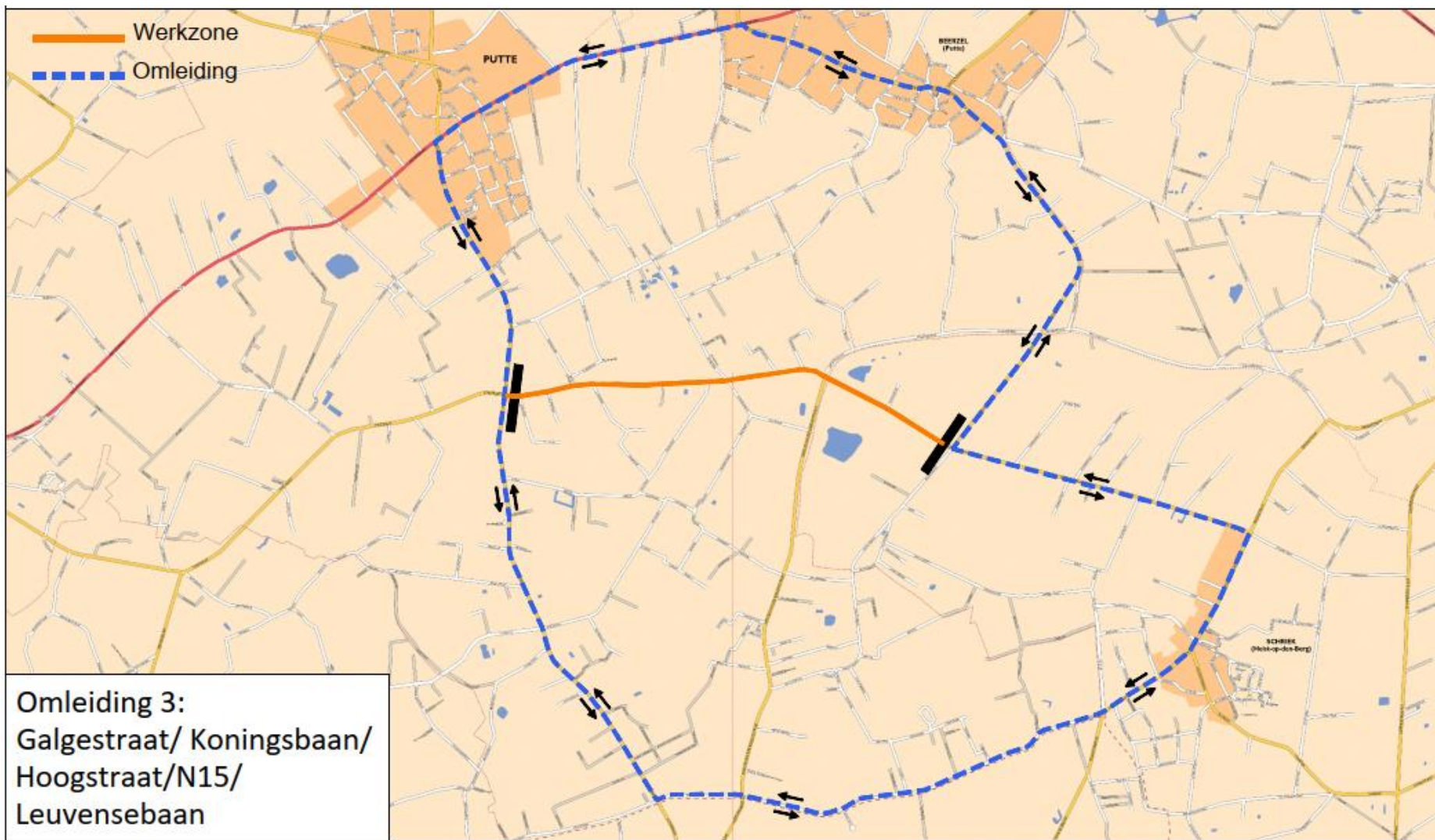

RIOLERINGSWERKEN DE PRETERIJ/ZAG

VERMOEDELIJKE PERIODE: VOORJAAR 2028

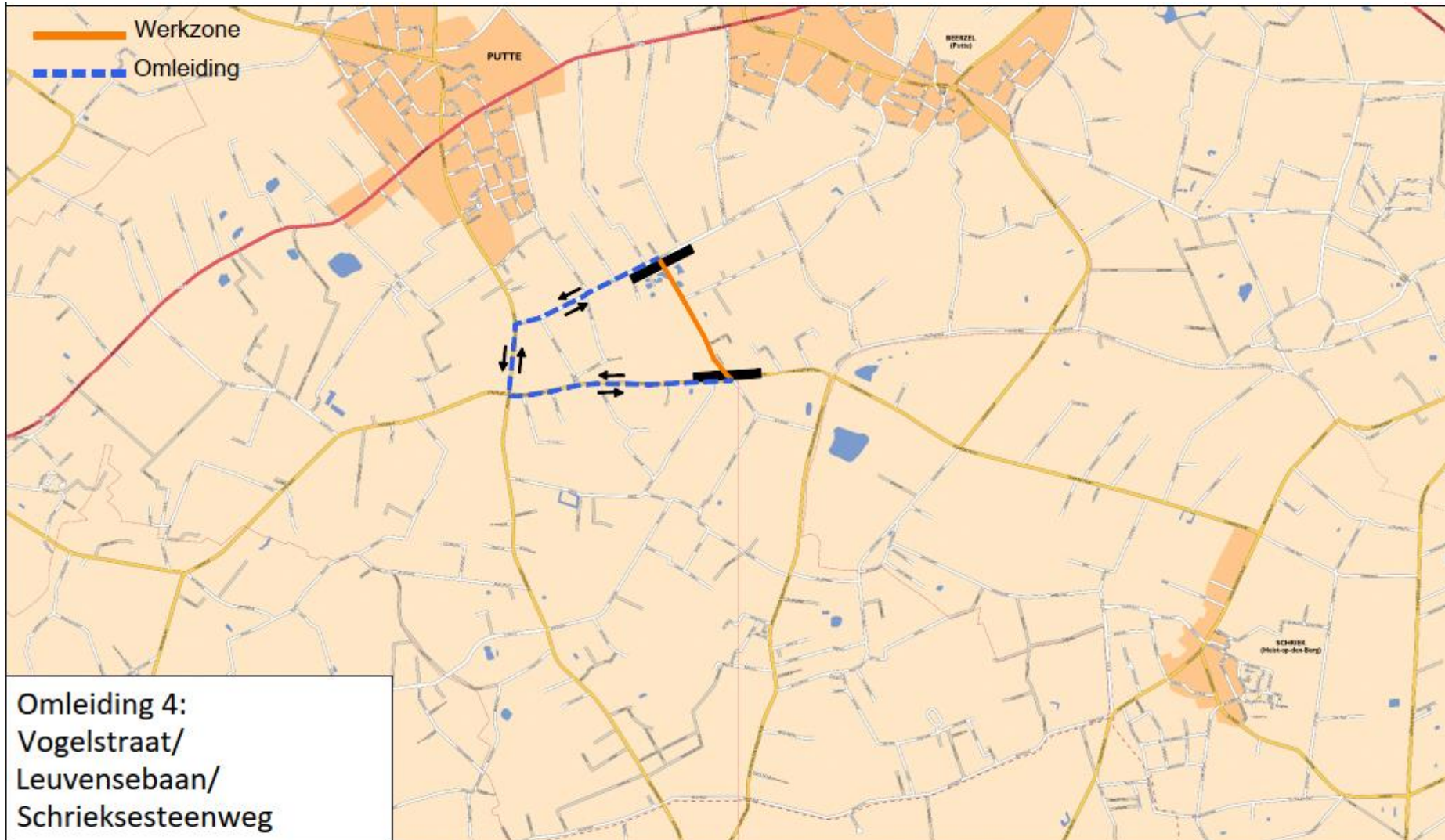

RIOLERINGSWERKEN KRUISPUNT MEESTER VAN DER BORGHTSTRAAT/HAACHTSEBAAN

VERMOEDELIJKE PERIODE: ZOMER 2028

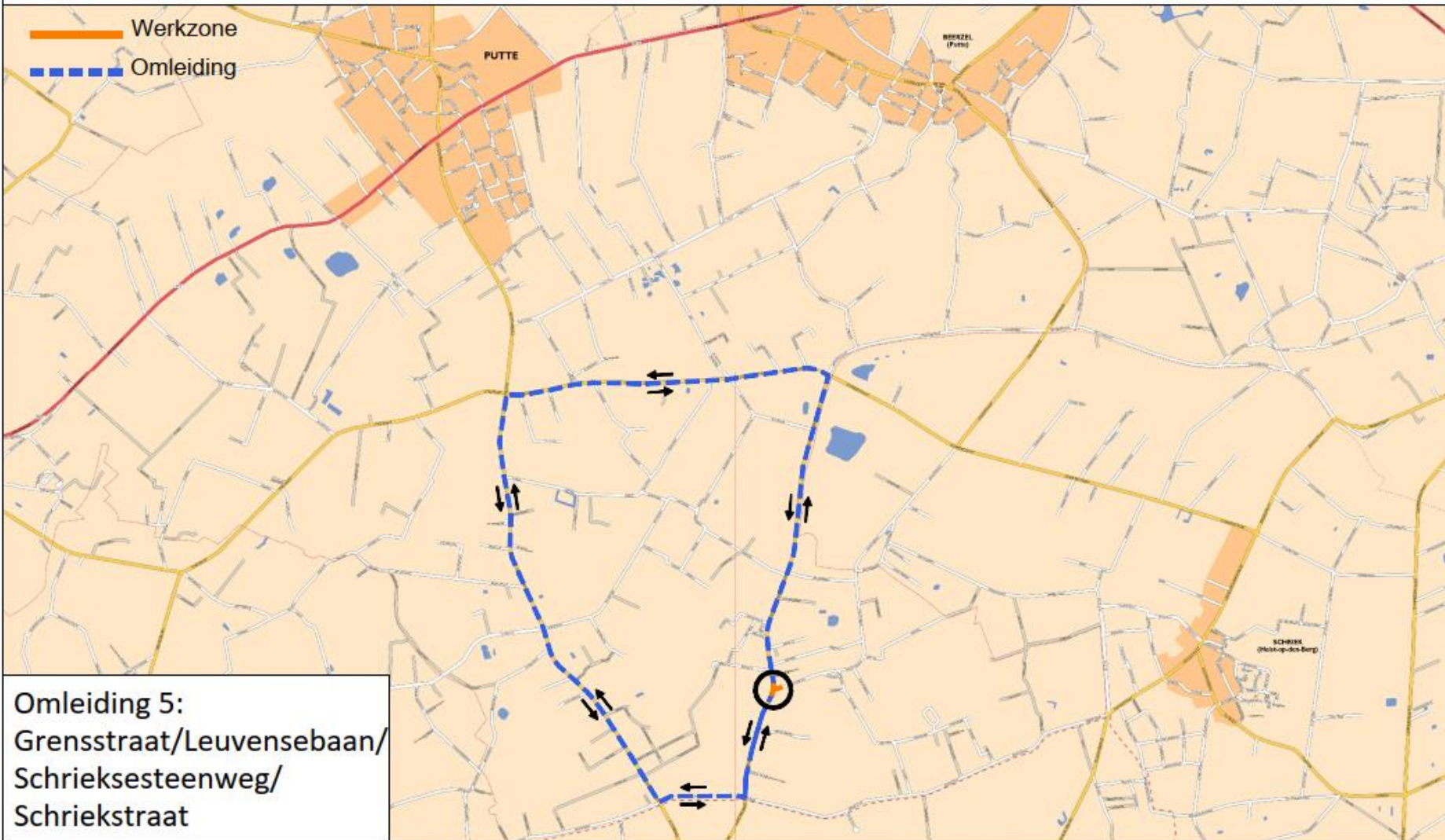

AFKOPPELINGSWERKEN

AFKOPPELINGEN

- Bijna alle bezoeken zijn uitgevoerd, indien jullie geen contact hebben gehad met afkoppelingsdeskundige is deze vanavond bereikbaar om jullie gegevens achter te laten.
- Werken pas uitvoeren op privé na verkrijgen brief met verdere info over de keuring
- Tot 3 maanden na einde der werken de tijd om keuring aan te vragen.



Meer inspiratie?

Neem een kijkje op
www.blauwgroenvlaanderen.be

Hemelwater, nuttig voor u!

**Gewestelijk
stedenbouwkundige
verordening**
(herbruik hemelwater):

- Herbruik
(regenwaterput/
regenton)
- Infiltratie
- Gescheiden afvoer



Afkoppeling op privé

Pidpa-riolering vraagt aan bewoner:

- ✓ 795 € aansluitrecht indien de woning een **eerste** maal wordt aangesloten op de riolering
- ✓ Volledige afkoppeling op privaat terrein

Afkoppeling op privé

Pidpa-riolering biedt aan bewoner:

- ✓ gratis afkoppelingsadvies hemel- en afvalwater + plaatsbezoek
- ✓ 1 huisaansluitingsputje vuilwater (DWA) (extra aansluiting tegen kostprijs)
- ✓ 1 huisaansluitingsputje regenwater (RWA)
(extra aansluiting tegen kostprijs, MAAR geen meerprijs voor aansluitingen op opengracht)

Na uitvoering van rioleringswerken op privaat, binnen 3 maand:

- ✓ Gratis keuring van privé riolering (eventuele herkeuring is niet gratis)
- ✓ Afkoppelingspremie na aanpassing op privé naar **volledig** gescheiden riolering = 530€
(mits voldaan wordt aan strikte voorwaarden)

Afkoppeling op privé

Voorwaarden premie = 530€:

- ✓ Geen verplichte scheiding opgelegd via bouwvergunning (bouwvergunning vóór 1 mei 1999)
- ✓ afkoppeling voor **de totale verharde oppervlakte (100% scheiding hemelwater)** dus ook daken en verhardingen
- ✓ vervolgens keuring van de werken (conform keuringsattest) – binnen 3 maand
- ✓ uitbetaling van de premie afhankelijk van correcte afkoppeling (keuring in orde)
- ✓ éénmalige tussenkomst
→ enkel voor installaties met permanent karakter
- ✓ *Indien men bijkomend buffering met herbruik plaatst of infiltratie voorziening voor héél het RWA-stelsel op privaat domein, kan de premie verhoogt worden tot 795 €*

Keuring

= controle correcte scheiding tussen regen- en afvalwater

= verplicht opgelegd door Vlaamse overheid bij aanleg van een gescheiden rioleringsstelsel in de straat

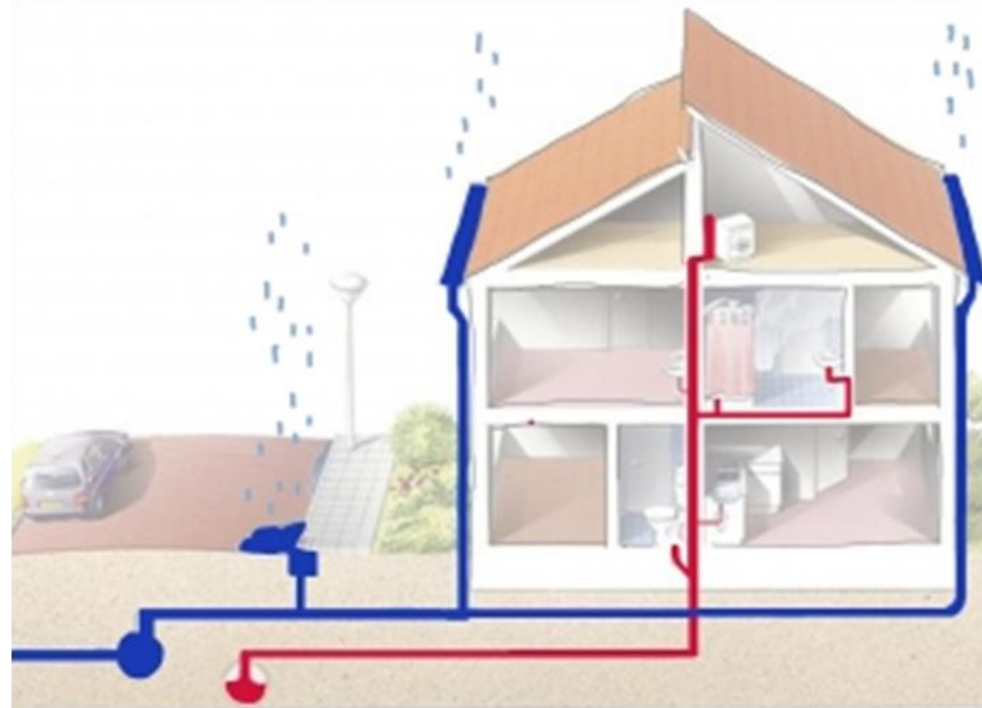



**STUDIEBUREAU
SWECO**

PROJECT TRACÉ



TDP DE PRETERIJ

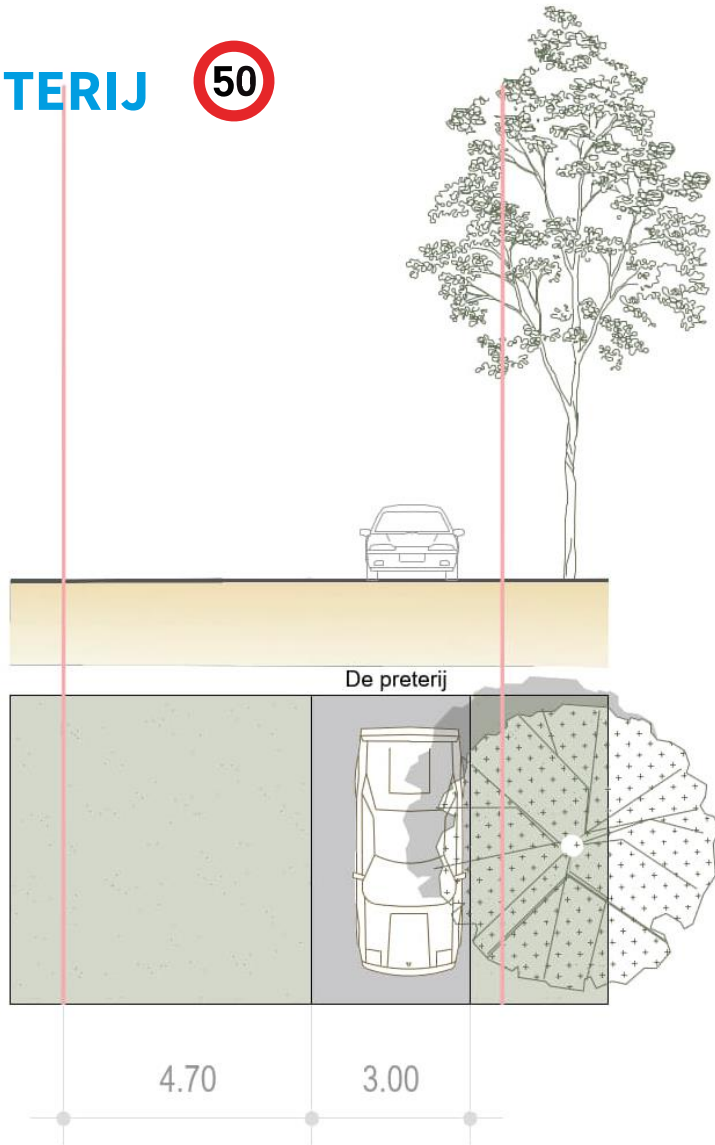

BESTAANDE TOESTAND

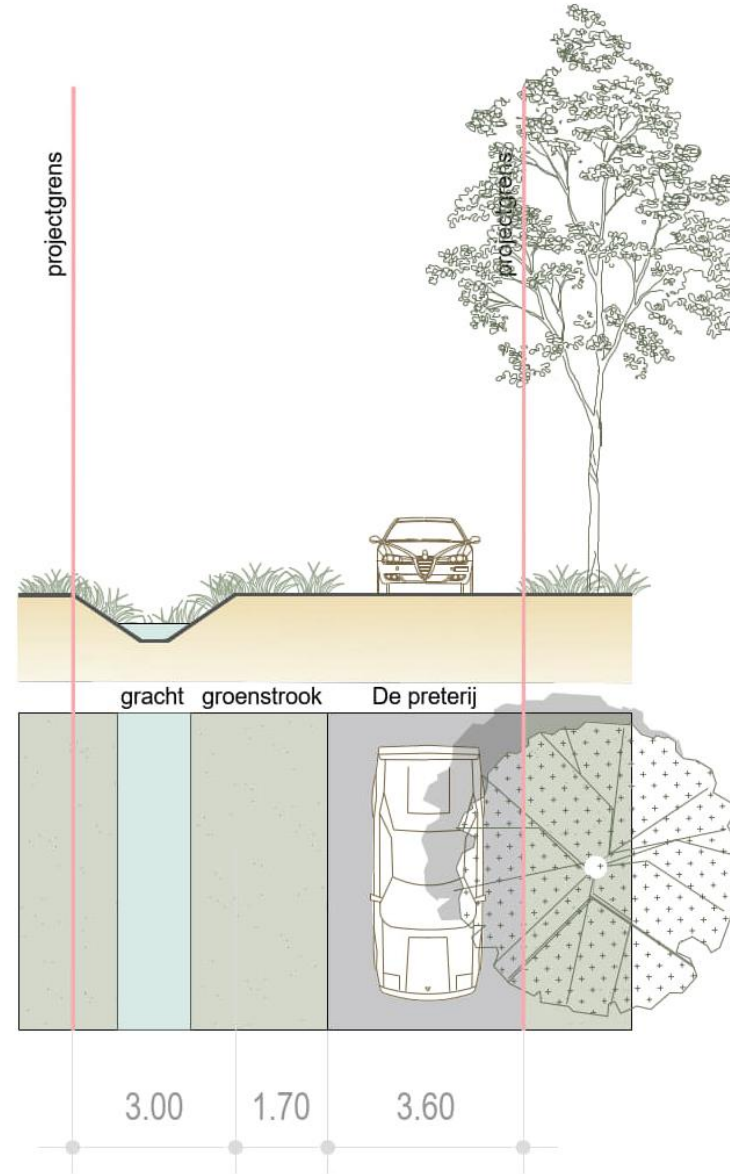

ONTWORPEN TOESTAND

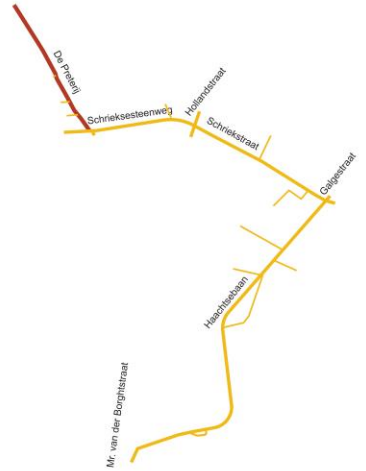

KRUISPUNT DE PRETERIJ X SCHRIEKSESTEENWEG X PAARDENSTRAAT

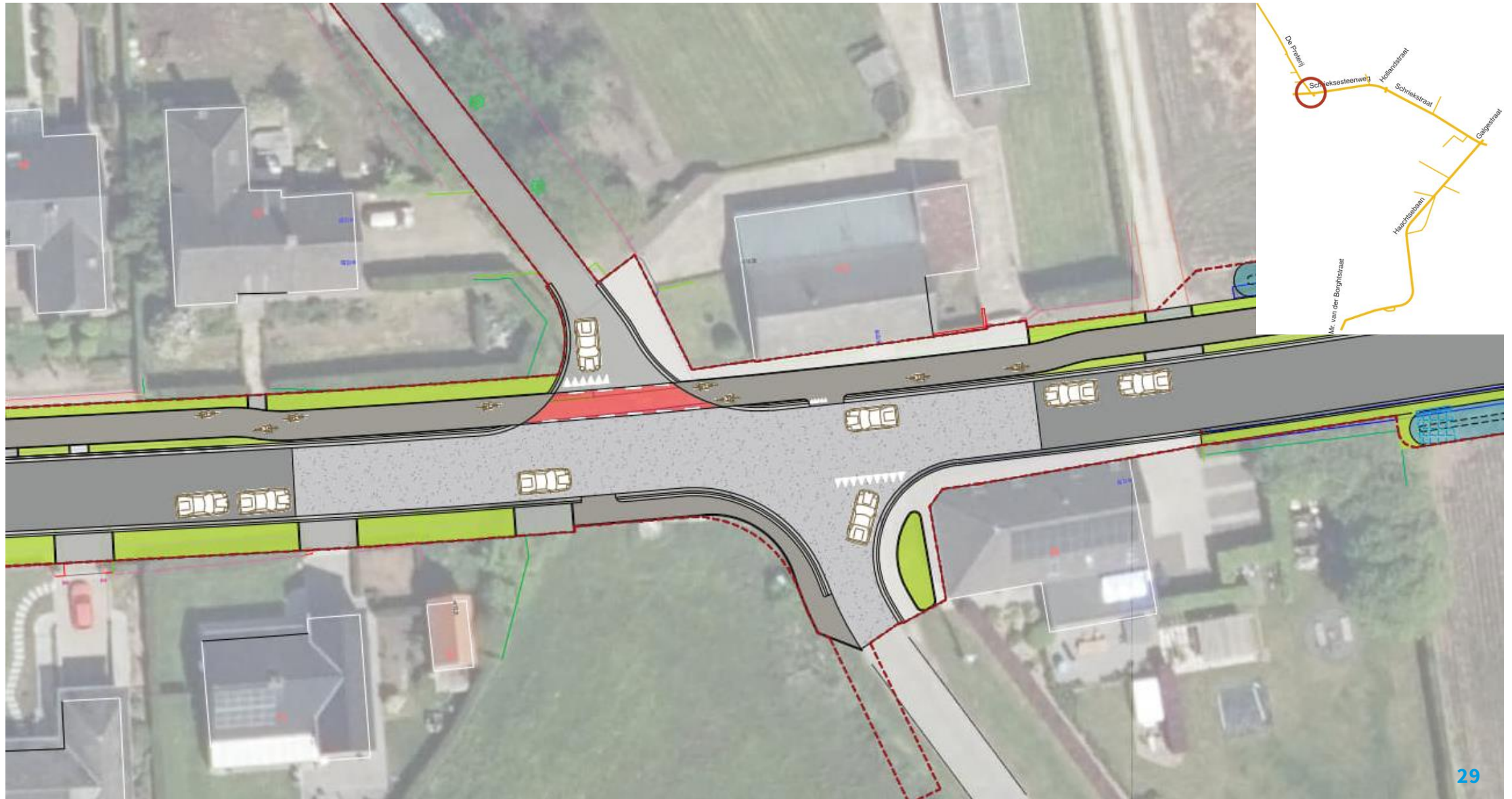

TDP

SCHRIEKSESTEENWEG

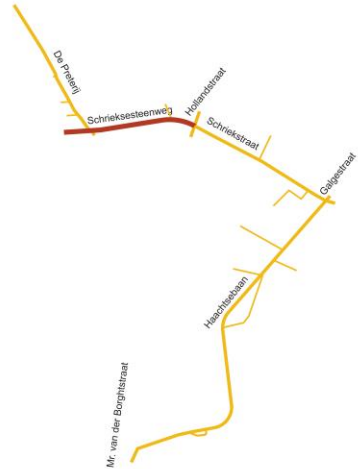

BESTAANDE TOESTAND



ONTWORPEN TOESTAND

TDP
SCHRIEKSTRAAT 

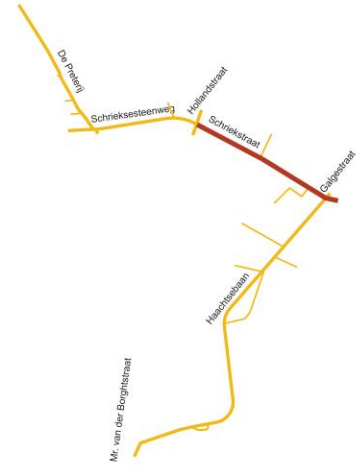

BESTAANDE TOESTAND



ONTWORPEN TOESTAND

KRUISPUNT HOLLANDSTRAAT X SCHRIEKSTRAAT X MR. VAN DER BORGHSTRAAT

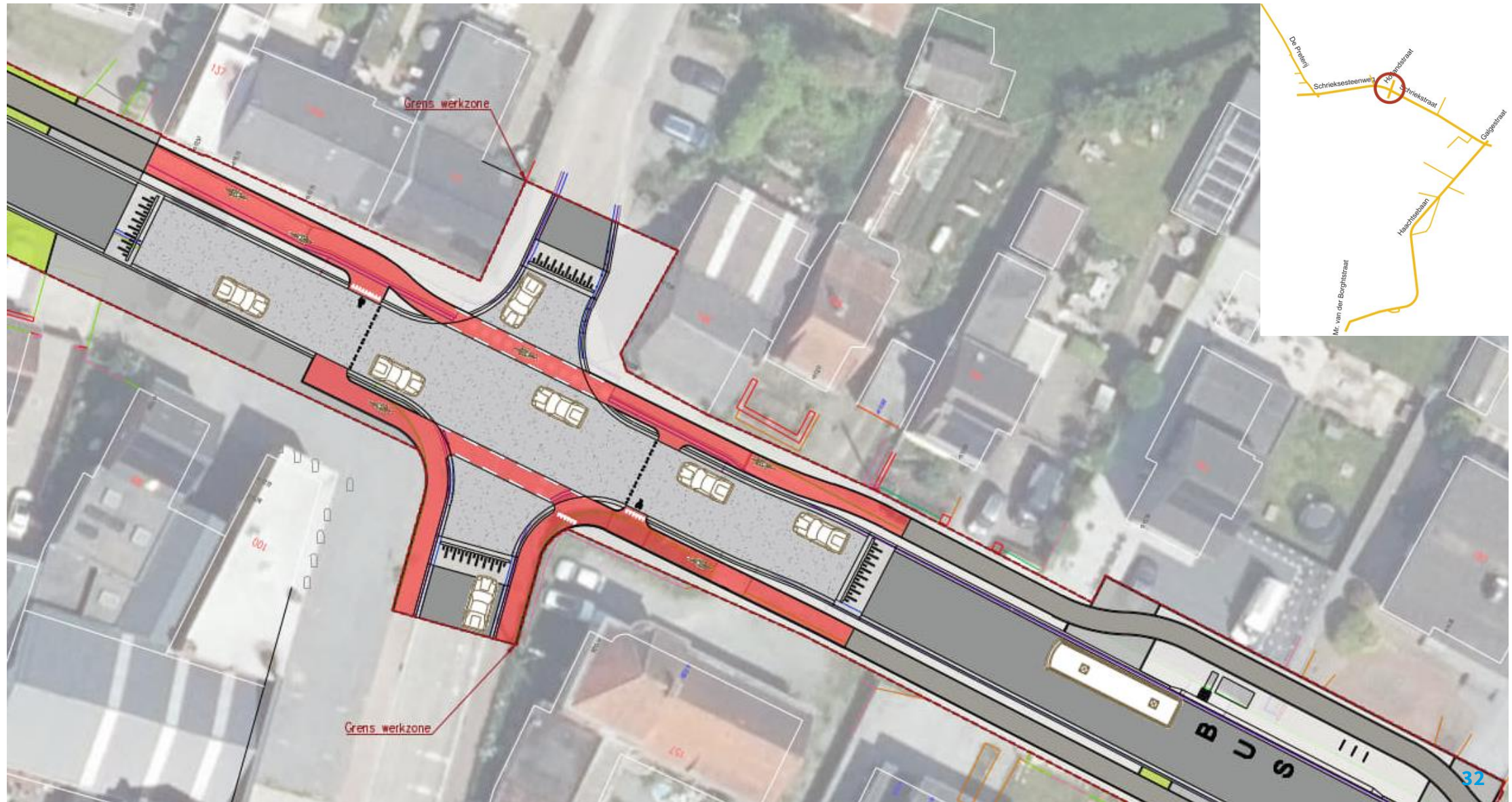

KRUISPUNT GALGESTRAAT X SCHRIEKSTRAAT X HAACHTSEBAAN

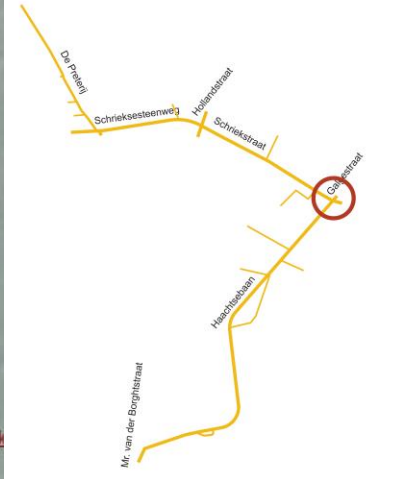
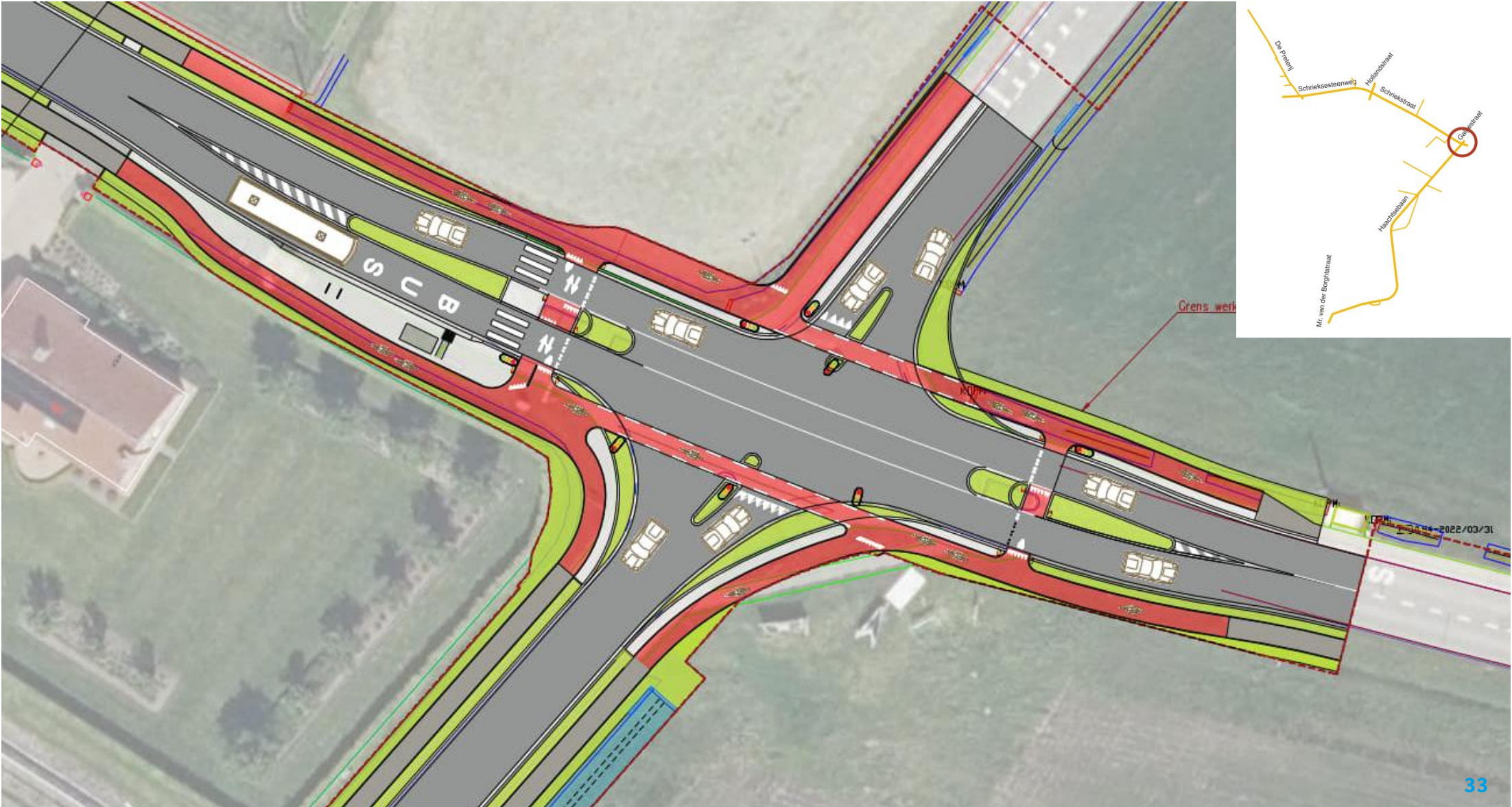

TDP

HAACHTSEBAAN DEEL 1

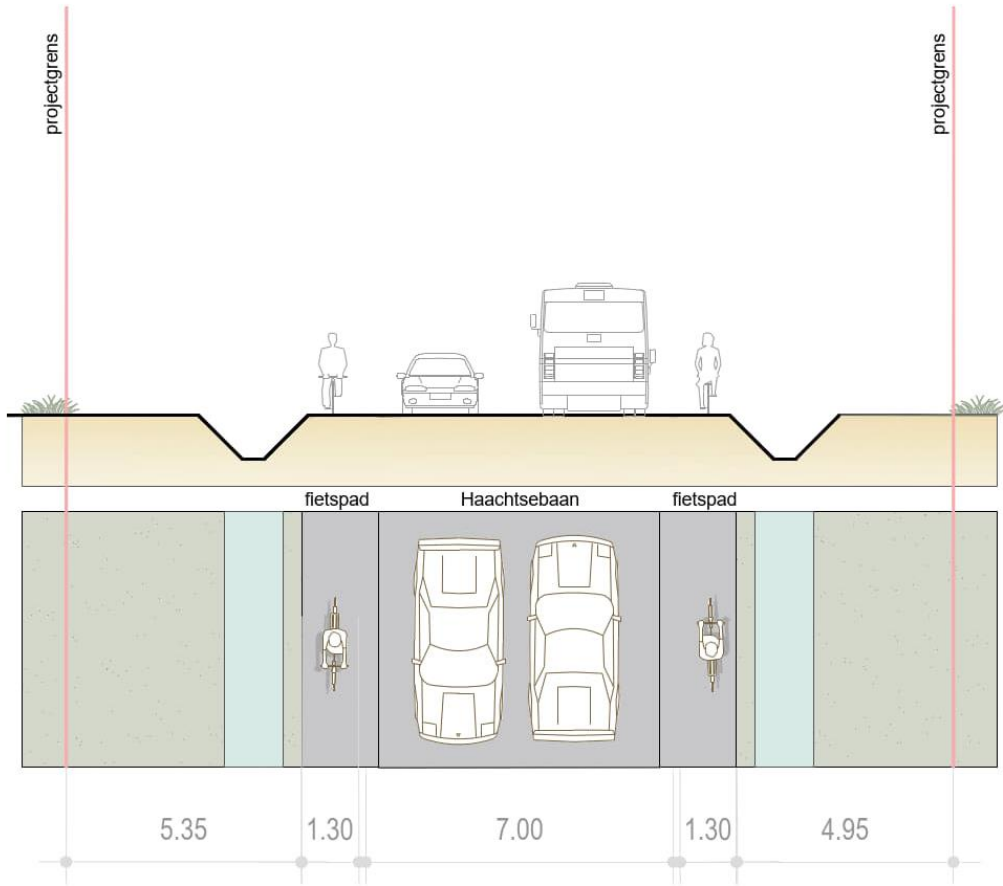

BESTAANDE TOESTAND

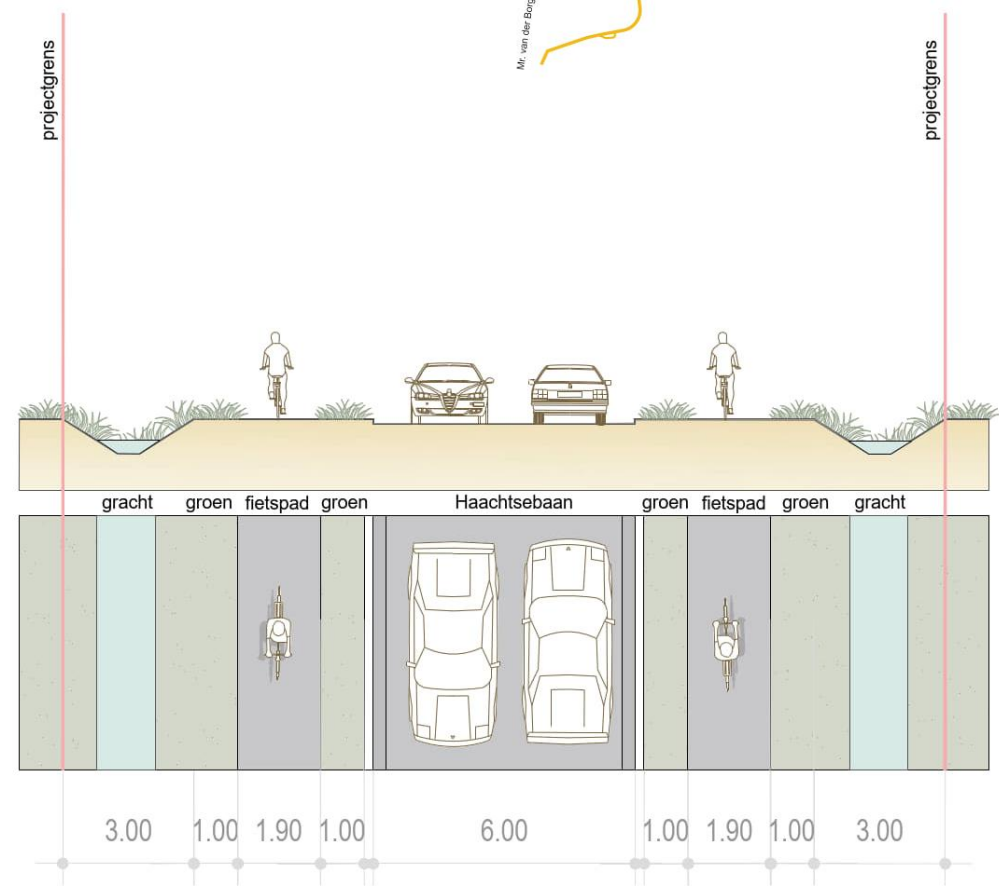

ONTWORPEN TOESTAND

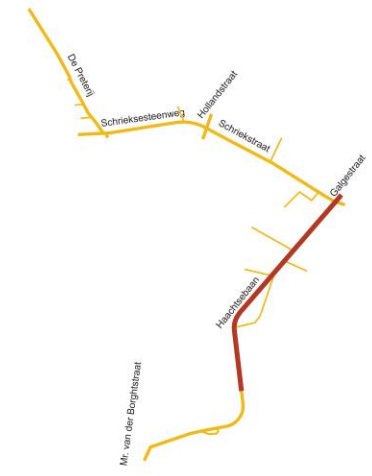

WEGVERSMALLINGEN

ÉÉNZIJDIG

HAACHTSEBAAN

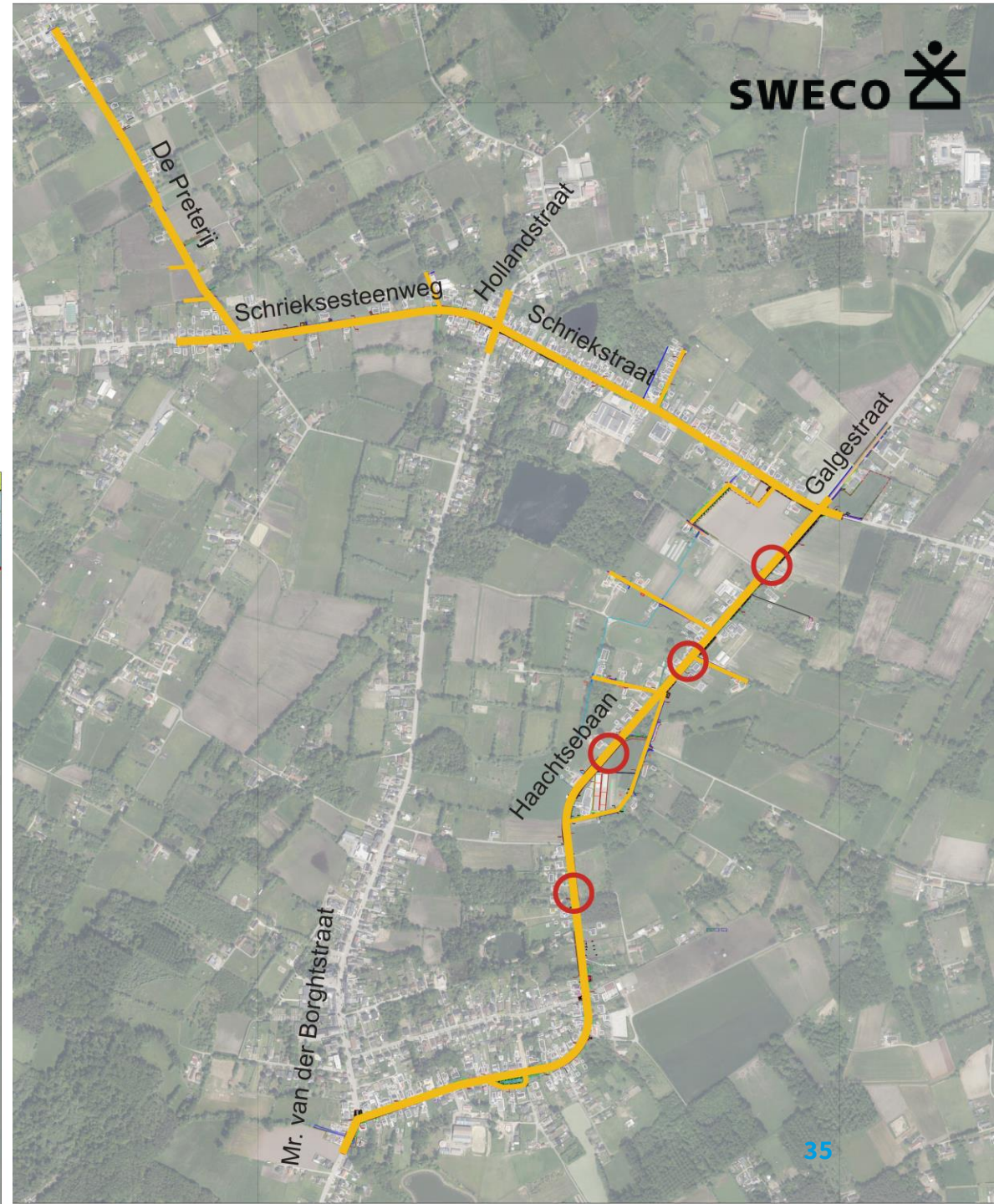

TDP HAACHTSEBAAN DEEL2

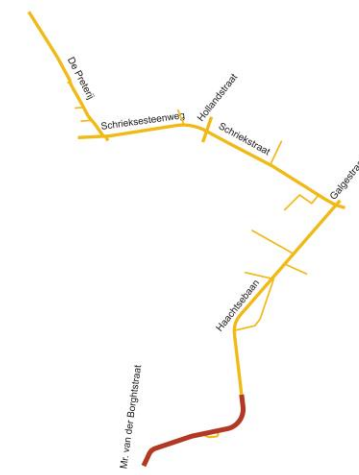

BESTAANDE TOESTAND



ONTWORPEN TOESTAND

WEGVERSMALLINGEN

POORTEN

HAACHTSEBAAN

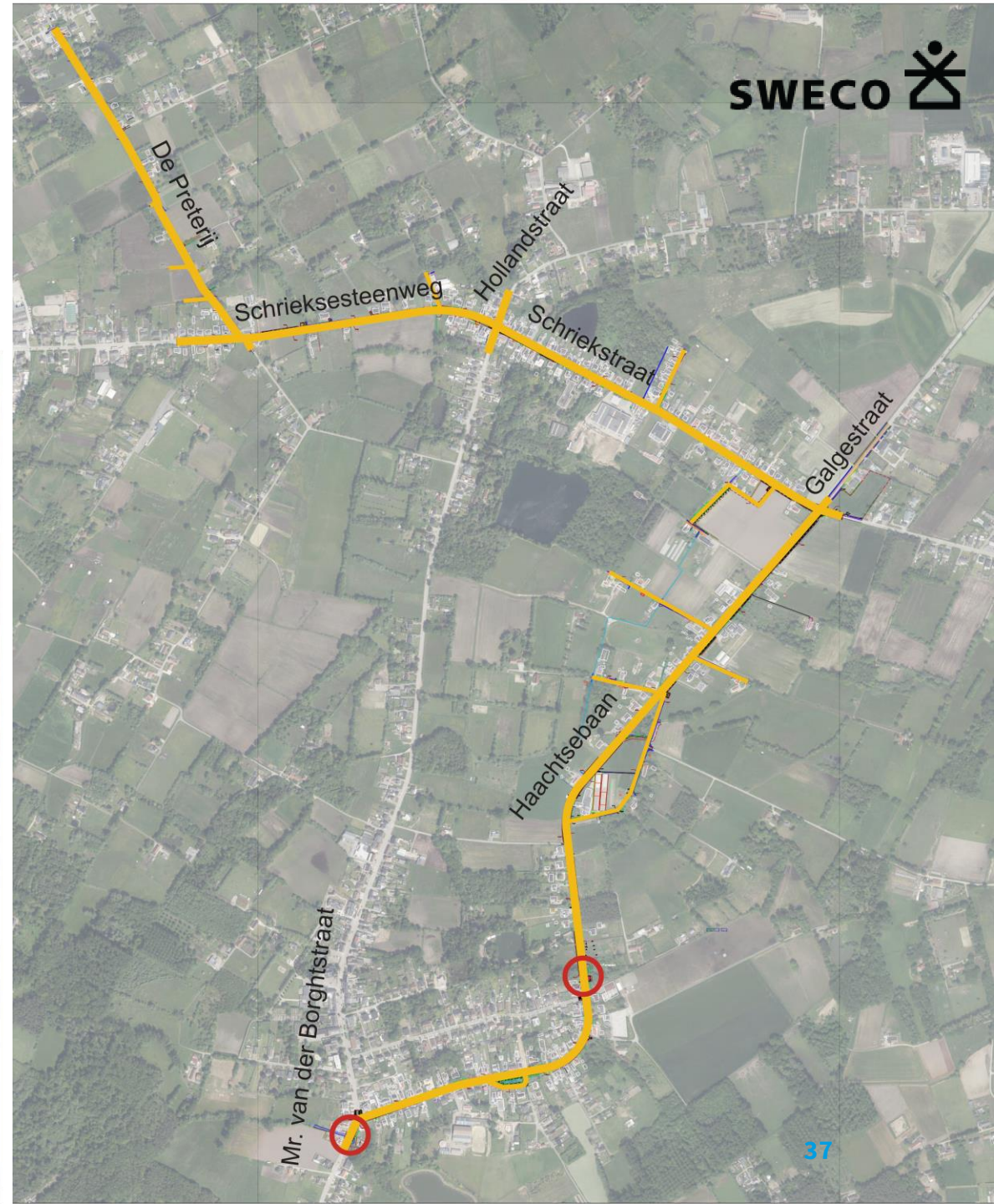

WATERBUFFER HAACHTSEBAAN

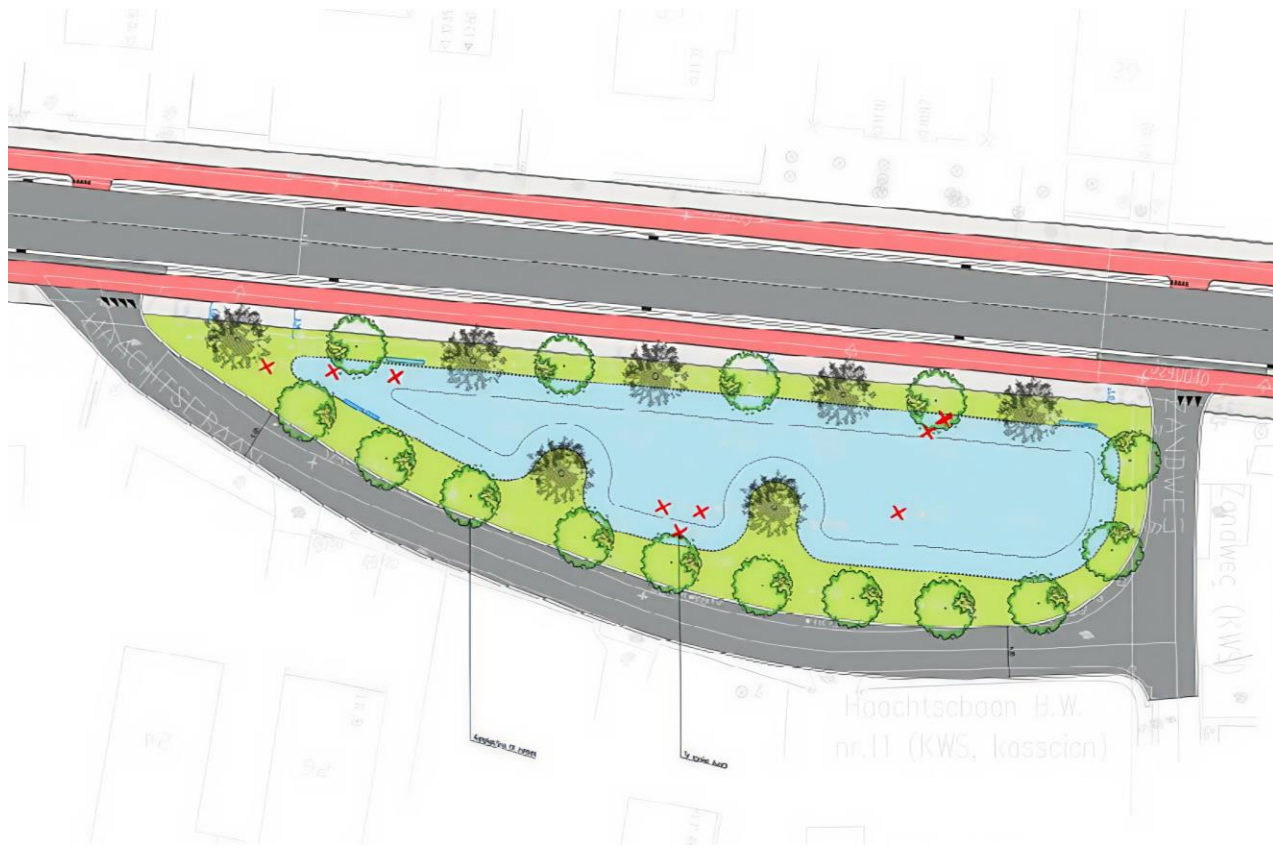

KRUISPUNT M. VAN DER BORGHSTRAAT X HAACHTSEBAAN



HOE VERLOPEN DE WERKEN?

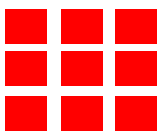

VOORSTELLING ACLAGRO

- part of Square Group
- Circulariteit
- CO2 prestatieladder – trap 3
- VCA ** (veiligheidslat)

 SQUARE GROUP

[home](#) [vacatures](#) [contact](#) [nl](#) | [fr](#)



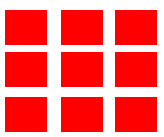

VOORSTELLING ACLAGRO

Hoofdzetel : Wondelgem (Gent) - Industrieweg 74

Kantoor OOST : Heist-op-den-Berg - Impulsstraat 24



Heist-op-den-Berg



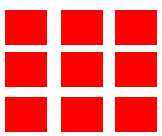

NUTSLEIDINGEN

Coördinatie en overleg nodig

Elektriciteit

- laagspanning
- hoogspanning

Drinkwater

Proximus

Telenet

Glasvezel

Gas

...



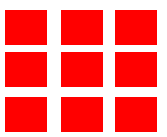

NUTSLEIDINGEN



VOORBEREIDENDE WERKEN

1 Werfinrichting, werfsignalisatie, omleidingen ...

2 Opbraak van de wegenis

3 Opbraak van voet- en fietspaden



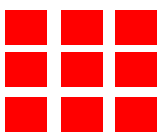

OPBRAAK WEGENIS



RIOLERINGSWERKEN



DE “RIOLERINGSTREIN”

DE HOOFDKRAAN BREEKT
DE RIJWEG OP

DE VRACHTWAGEN VOERT
HET ASFALT OF BETON AF

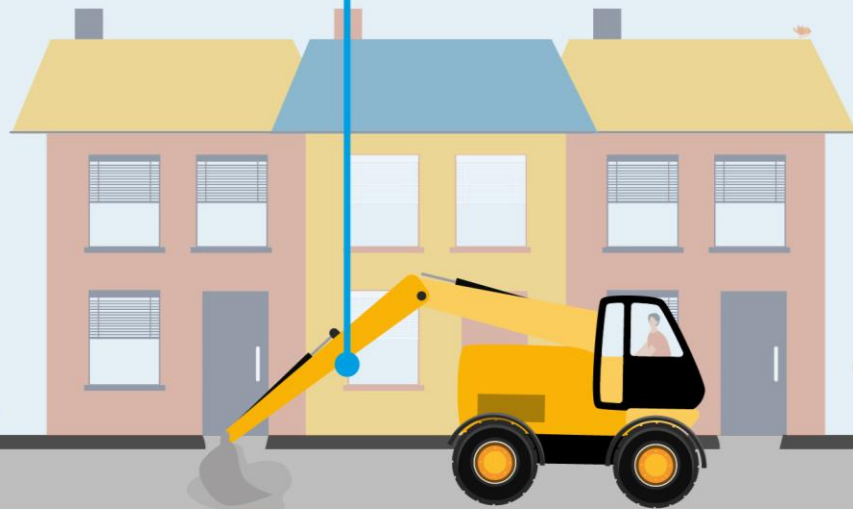

DE “RIOLERINGSTREIN”

DE HOOFDKRAAN GRAAFT
DE SLEUF

DE VRACHTWAGEN
VOERT DE GROND AF



DE “RIOLERINGSTREIN”

DE VRACHTWAGEN
VOERT GROND AAN

DE BIJKRAAN VULT DE SLEUF
OPNIEUW MET GROND

DE HOOFDKRAAN
PLAATST DE RIOOLBUIS EN
INSPECTIEPUTTEN



DE “RIOLERINGSTREIN”

DE BIJKRAAN LEGT EEN LAAG
MINDER HINDER-STEENSLAG AAN

DE HOOFDKRAAN GRAAFT
VERDER DE SLEUF



DE “RIOLERINGSTREIN”

DE VRACHTWAGEN
VOERT GROND AAN

DE BIJKRAAN VULT DE SLEUF
OPNIEUW MET GROND

DE HOOFDKRAAN PLAATS
DE VOLGENDE BUIS

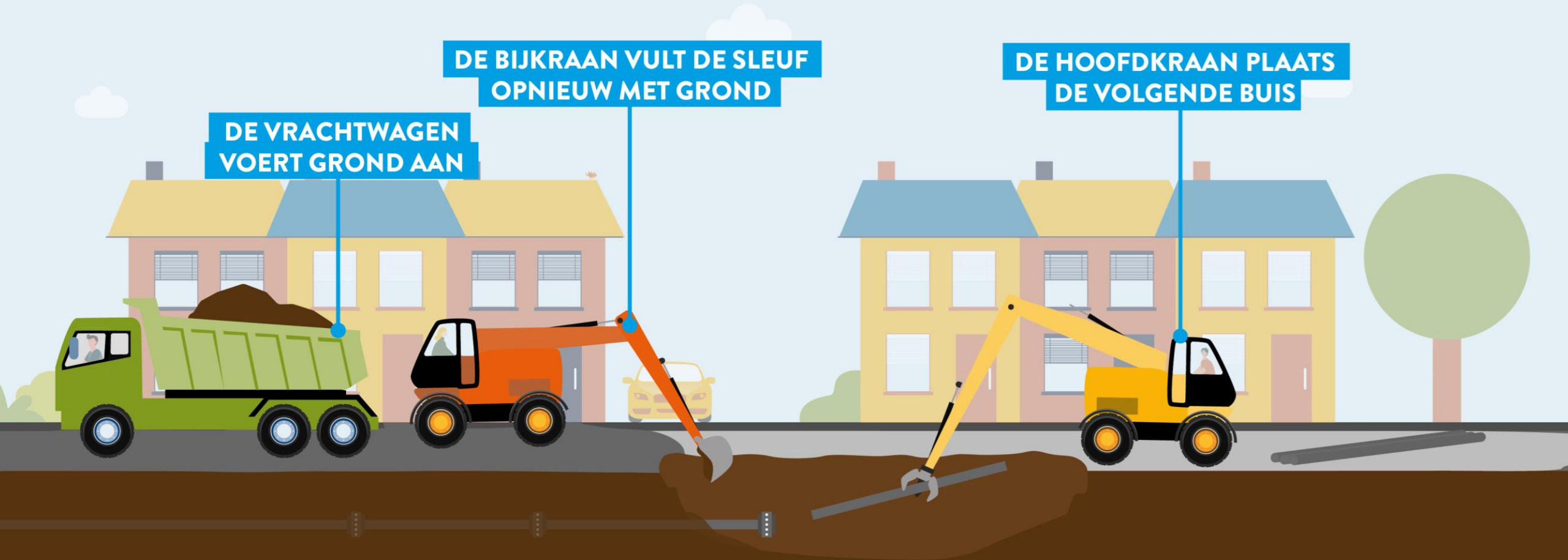

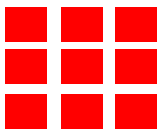

GRONDWATERVERLAGING

Aanleg riolering gebeurt in 'den droge'. Voor de aanleg van riolering is mogelijks grondwaterverlaging nodig.

- Water opgepompt via pompen.
- Goede werking cruciaal voor timing van het project.
- Pompen en bemaling ongemoeid laten.

SCHEMA DROOGZUIGING

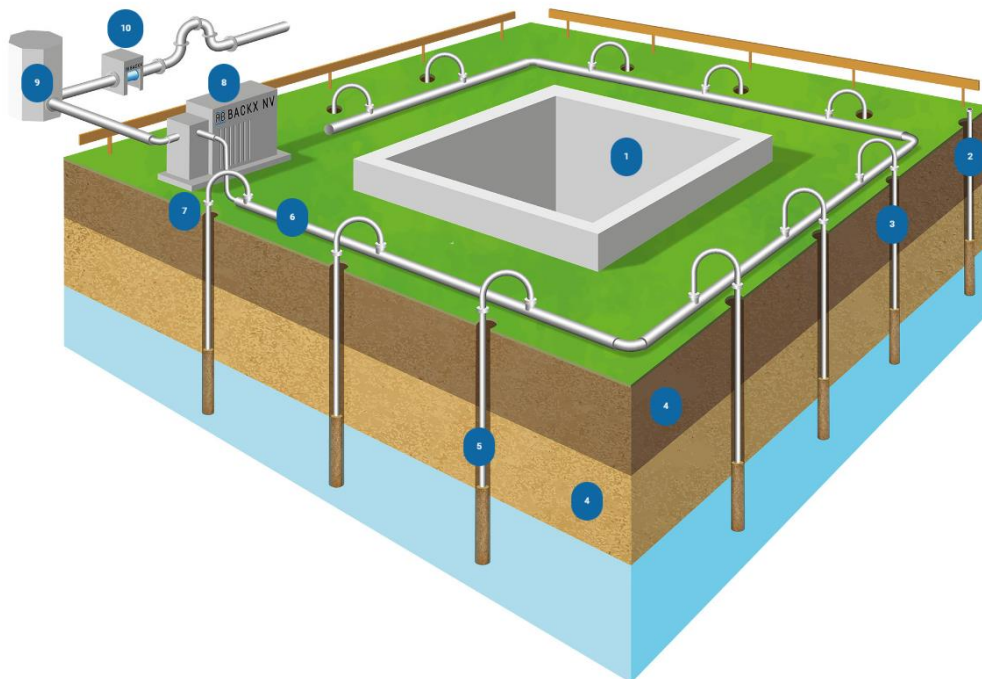

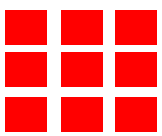

GRONDWATERVERLAGING



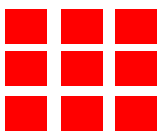

AANLEG RIOLERING

In zone van rioolaanleg :

- opgelet in nabijheid van graafmachines
- opgelet in nabijheid van vrachtwagens
- in rioolsleuf zijn mensen werkzaam



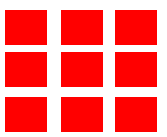

AANLEG RIOLERING



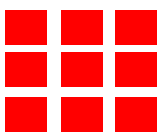

AANLEG RIOLERING



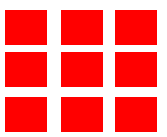

AANLEG RIOLERING

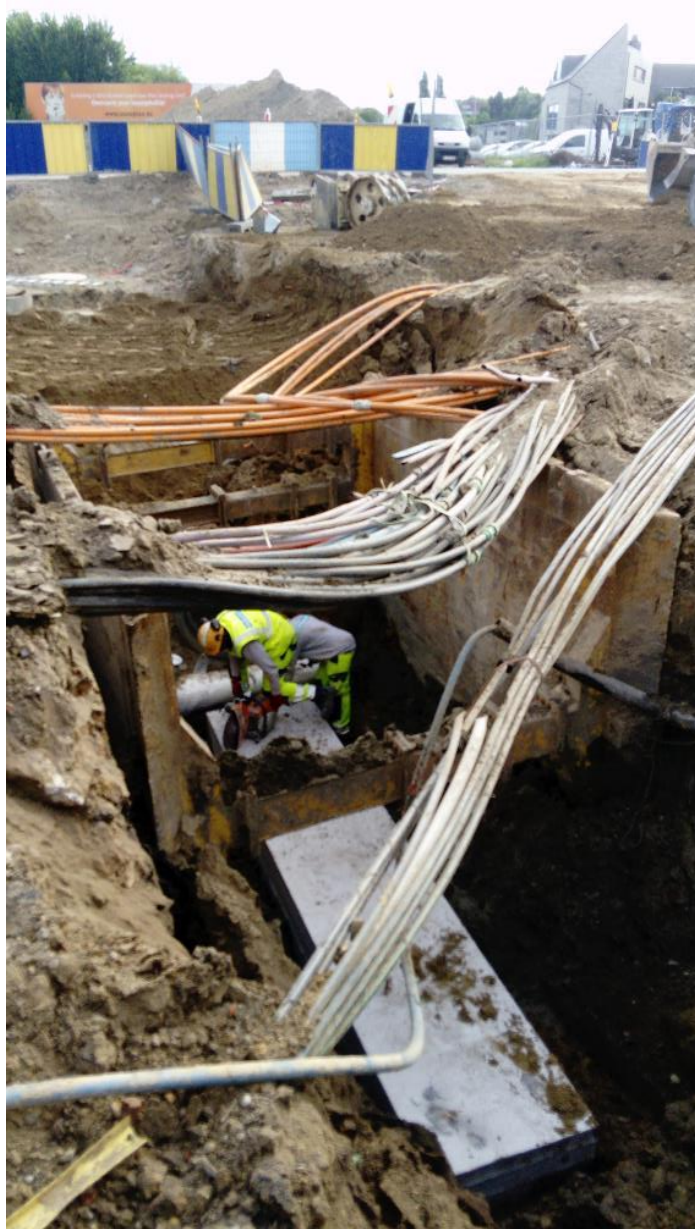

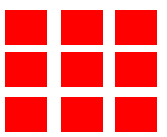

AANLEG RIOLERING



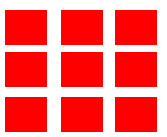

AANLEG MINDERHINDERSTEEENSLAG EN ONDERFUNDERING



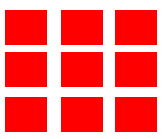

HUISAANSLUITINGEN

- Aansluitingen van hoofdriool naar woonst

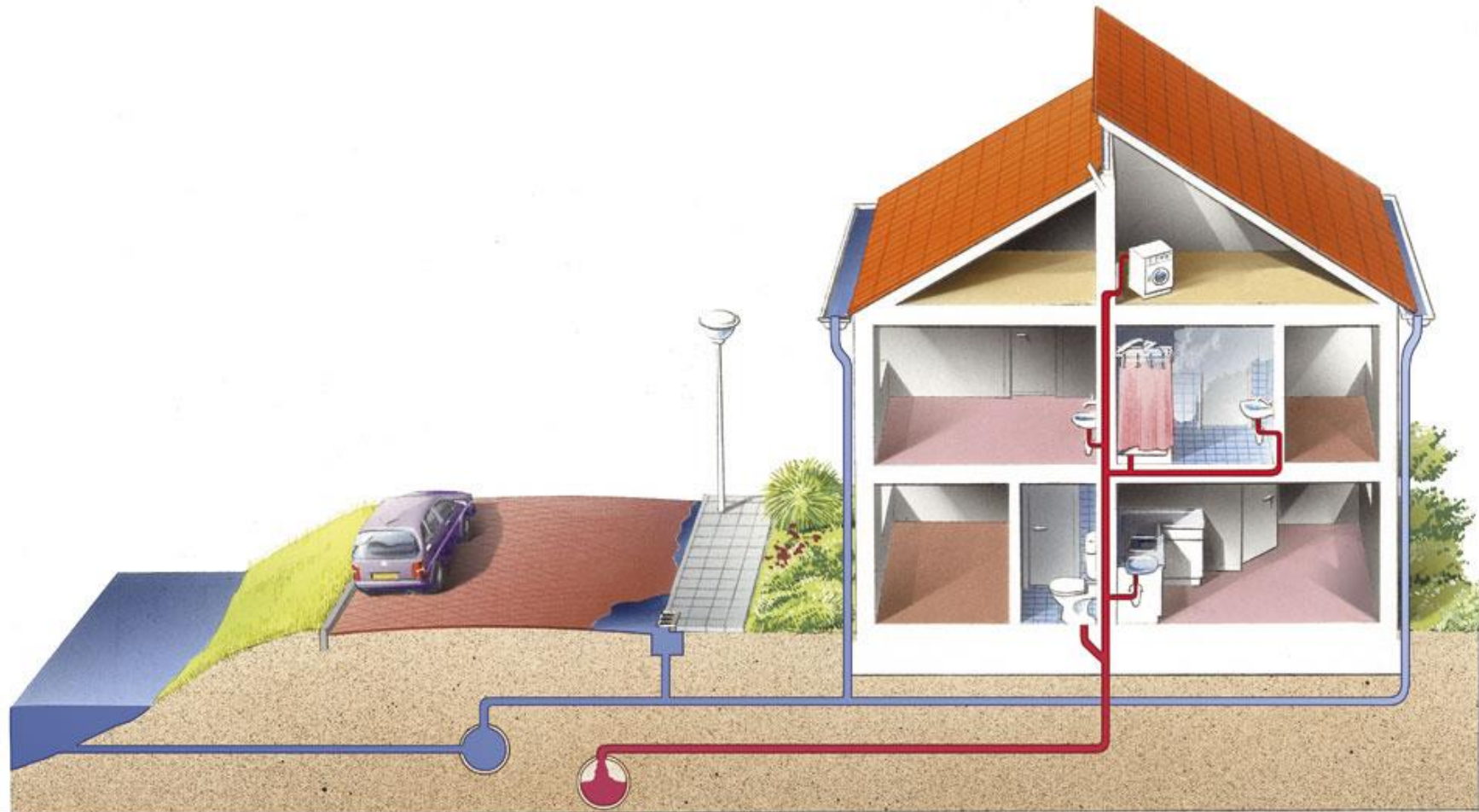

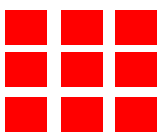

HUISAANSLUITINGEN

- Aansluitingen van hoofdriool naar woonst



WEGENWERKEN



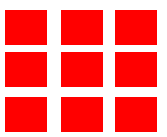

AANLEG KANTSTROKEN



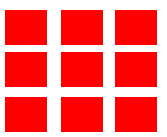

AANLEG FUNDERING



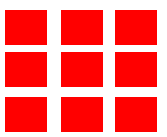

AANLEG WEGENIS



**WELKE IMPACT HEBBEN DE
WERKEN?**

WERKEN BRENGEN ONVERMIJDELIJK HINDER MEE

- We nemen **diverse maatregelen** om de hinder zoveel mogelijk te beperken.
- Zo werken we altijd in fasen zodat er **nooit voor de volledige duur van het project** hinder is.
- Voetpad/fietspad langs één zijde van de rijweg blijven zo lang mogelijk behouden als veilig pad voor bewoners.





TIJDENS DE WERKEN



- Werken in **fases**
- **Laag steenslag** voor betere toegang met auto of fiets
- Voetpad langs **één kant toegankelijk**
- Woning **te voet altijd bereikbaar**
- **Geplande levering?** Contacteer de aannemer!
- Geen toegang met auto
 - ✗ bij aanleg buizen voor de deur
 - ✗ bij gieten van boordstenen en asfaltering
 - ✗ tijdens de werkuren (in sommige gevallen 24/7, **m.u.v. hulpdiensten**)

WAT KAN JE ZELF DOEN VOOR EEN VLOT VERLOOP VAN DE WERKEN?



Specifiek verzoek?

We bekijken de mogelijkheid om dit specifiek verzoek te laten doorgaan bv. leggen een stabiele loopbrug aan.



De werken starten om 7.00 uur

Parkeer jouw auto tijdig buiten de werkzone (bijvoorbeeld de avond voordien).



Handelszaak of praktijk aan huis?

- Laat bewegwijzering plaatsen in overleg met gemeente of handelaarsvereniging (bv. 'Handelaars bereikbaar').
- Indien mogelijk, passen we de planning aan voor leveringen.

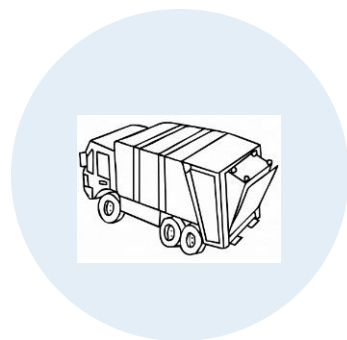

Afhaalophaling

Er worden ophaalpunten voorzien.
Locaties worden per fase bij aanvang van de werken per post gecommuniceerd.
Niet goed te been? Contact werfleider!

PERSOONLIJK CONTACT



Sander Van Hove, Jan
Christiaensen & Bram Heylen



CONTACTEER HET PROJECTTEAM



0471 10 07 70



Locatie werkkeet:

Kruispunt Haachtsebaan/Zandweg



Mail: bram.heylen@aclagro.be

VEILIGHEID TIJDENS DE WERKEN

ACHTER ELKE HOEK SCHUILT GEVAAR

Veiligheidsrisico's op de werf



**ALS JE NIET OP DE WERF MOET ZIJN,
BLIJFT U ER VOOR UW EIGEN VEILIGHEID BEST WEG**



SPELREGELS



HOE VOORKOMT U

GRONDWATER IN DE KELDER?

OUDE LEIDINGEN VERVANGEN



KELDER WATERDICHT MAKEN

1

KELDERBEKUIPING

2

KELDERDRAINAGE

3

**VOCHTWEREND
PRODUCT**

1

KELDERBEKUIPING

**WATERDICHTE
PASTA**



GRONDWATER

2

KELDERDRAINAGE

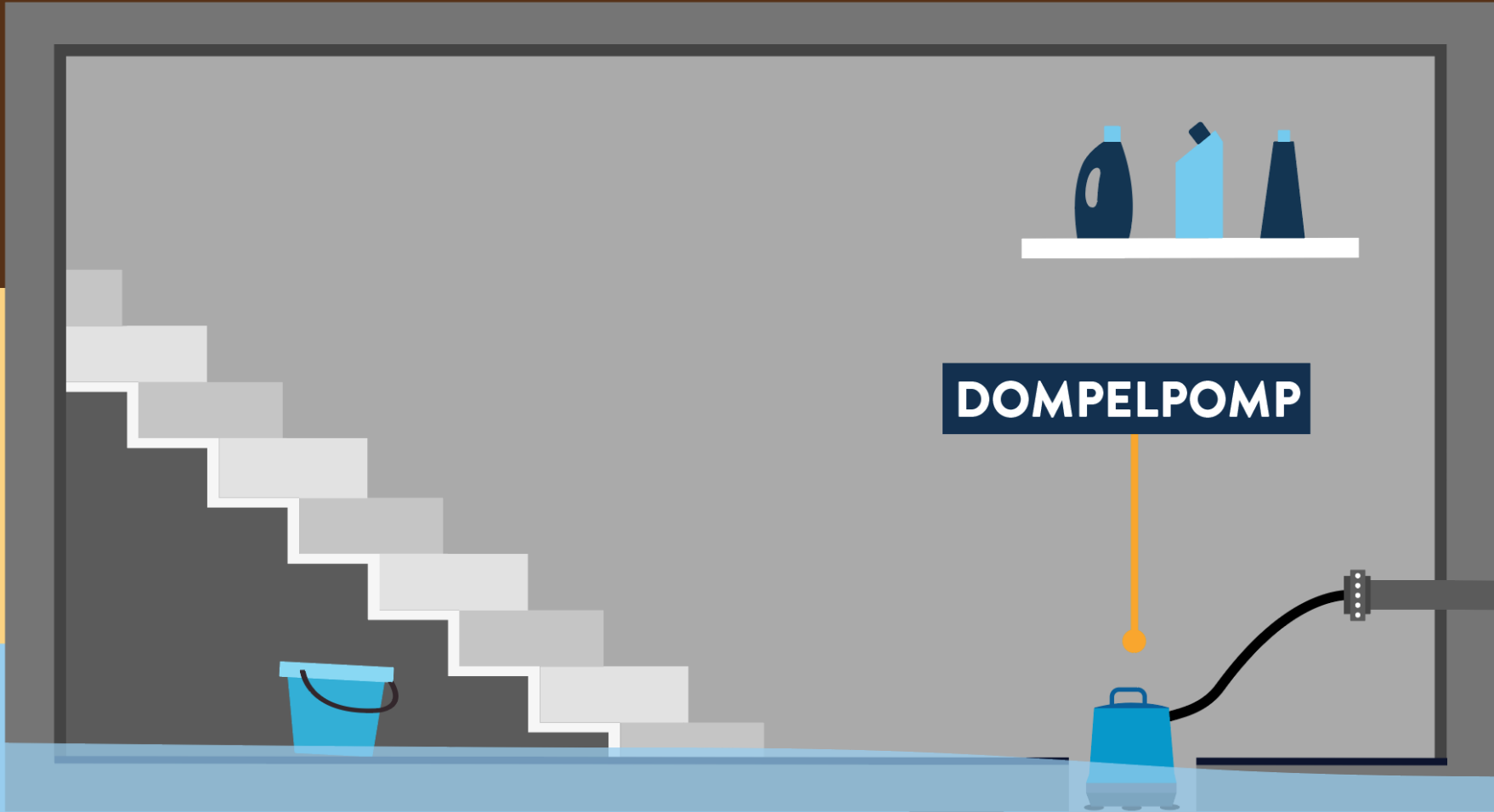

DOMPELPOMP

GRONDWATER

3

**VOCHTWEREND
PRODUCT**

**MUREN INJECTEREN
MET VOCHTAFWEREND
PRODUCT**



GRONDWATER

BLIJF OP DE HOOGTE!

HOE BLIJF JE OP DE HOOGTE VAN DE WERKEN?



Via de aannemer ontvang je de planning op korte termijn via een brief in de brievenbus

- Bereikbaarheid oprit
- Afspraken ophaling huisvuil
- ...



Via Aquafin ontvang je algemene info over de werken

- Via een infobrief
- Via de website www.aquafin.be
> rioleringswerken in jouw buurt
- Via de digitale nieuwsbrief



Je kan een lokale afgevaardigde aanwijzen om deel te nemen aan de werfvergadering

- Een handelaar, buurtbewoner of lid van vereniging
- Deze persoon bundelt de vragen uit de buurt en koppelt het antwoord van de werfleider terug

VRAGEN OF PROBLEMEN?

Aarzel niet en neem zo snel mogelijk contact op!



Met Aannemer



0471 10 07 70



Locatie werfkeet:

Kruispunt Haachtsebaan/Zandweg



bram.heylen@aclagro.be



Met Aquafin



infolijn: +32 (0)3 450 45 45
(op werkdagen van 8.00 tot 17.00 uur)



contact@aquafin.be

NOODGEVAL?

Bel **buiten de werkuren** (voor 8.00 uur en na 17.00 uur) en in het weekend het **gratis noodnummer 0800 16 603**. Ook op brug- en feestdagen.



Gratis
noodnummer
0800 16 603

SCHRIJF HIER EN NU IN OP ONZE DIGITALE NIEUWSBRIEF



Scan me!



CONTACT

	 www.aquafin.be	 www.pidpa.be	 www.heist-op-den-berg.be	 www.putte.be
	+32 (0)3 450 45 45	078 05 01 18	015 46 14 50	015 76 78 92
	contact@aquafin.be	infra@pidpa.be	infrastructure@heist-op-den-berg.be	openbare.werken@putte.be
	Aquafin NV, Dijkstraat 8, 2630 Aartselaar	Desguinlei 246 2018 Antwerpen	Kerkplein 17 2220 Heist-op-den-Berg	Gemeenteplein 1 2580 Putte

STEL GERUST NU AL JOUW VRAGEN!

Hartelijk bedankt voor uw aandacht.

